

# ROCZNY PLAN ŁOWIECKI

na rok gospodarczy 2023/2024

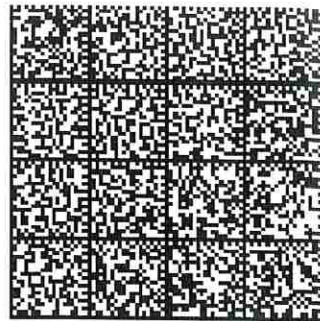

## I. Dane ogólne

1. Obwód łowiecki nr 220 powierzchnia 5938.61 ha, w tym powierzchnia gruntów leśnych 148.62 ha powierzchnia po wyłączeniach, o których mowa w art. 26 ustawy z 13.X.1995r. Prawo Łowieckie 5606.25 ha
2. Województwo: zachodniopomorskie, Powiat: stargardzki
3. Nadleśnictwo (nazwa i adres siedziby): Choszczno, , ul. Gorzowska 2 73-200 Choszczno
4. Regionalna Dyrekcja Lasów Państwowych (nazwa i adres siedziby): RDLP Szczecin, ul.Słowackiego 2, 71-434 Szczecin
5. Zarząd Okręgowy PZŁ (nazwa i adres siedziby) : Szczecin, ul.ul. Waryńskiego 43, 71-316 Szczecin
6. Dzierżawca/lub zarządca (nazwa i adres siedziby): PRZEPIÓRKA Pyrzyce, ul.DĄBROWSKIEGO 10 , 74-200 Pyrzyce
7. Data sporządzenia rocznego planu łowieckiego: 15.03.2023
8. Osoba uprawniona do reprezentowania dzierżawcy albo zarządcy obwodu łowieckiego(imię, nazwisko): TOMASZ CARYK  
KOŁO ŁOWIECKIE  
"PRZEPIÓRKA"  
74-200 Pyrzyce, ul. Dąbrowskiego 10  
NIP: 853-12-75-174, Regon 811045905  
w Pyrzycach  
ŁOWIECKI  
Tomasz Caryk
- 9 ..... podpis osoby uprawnionej do reprezentowania dzierżawcy albo zarządcy obwodu łowieckiego

Plan zatwierdził

NADLEŚNICTWO  
Nadleśnictwo Choszczno  
Grzegorz Mastalerz

27.08.2023r.

.....  
data, podpis

## II. Zagospodarowanie obwodu łowieckiego, szkody łowieckie

Wyszczególnienie	Jedn. miary	Stan planowany do realizacji w łowieckim roku gospodarczym poprzedzającym łowiecki rok gospodarczy, na który sporządzono rpł	Stan wynikający z realizacji rpł obowiązującego łowieckiego roku gospodarczego poprzedzającego łowiecki rok gospodarczy, na który sporządzono rpł	Stan na dzień 10 marca roku, w którym jest sporządzany roczny plan łowiecki	Stan planowany do realizacji w łowieckim roku gospodarczym, na który jest sporządzany roczny plan łowiecki
1	2	3	4	5	6
1. Liczba osób zatrudnionych na podstawie umowy o pracę	osoby/ etat	0.00 /	0.00 / 0.00	0.00 / 0.00	0.00 / 0.00
2. Liczba osób zatrudnionych na innej podstawie niż umowa o pracę lub wskazanych do wykonywania zadań z zakresu gosp. łowieckiej	osoby	1.00	1.00	1.00	1.00
3. Urządzenia związane z prowadzeniem gospodarki łowieckiej	X	X	X	X	X
a) paśniki	szt.	0	0	0	0
b) lizawki	szt.	20	20	20	20
c) ambony	szt.	25	23	23	25
d) woliery	szt.	0	0	0	0
e) zagrody	szt.	0	0	0	0
f) inne	szt.	0	0	0	
4. Liczba i łączna długość pasów zaporowych	szt.	0	0	8	8
	km	0.00	0.00	0.00	0.00
5. Powierzchnia obszarów obsianych lub obsadzonych roślinami stanowiącymi żer dla zwierzyny na pniu	ha	0.00	0.00	0.00	0.00
6. Powierzchnia zagospodarowanych przez dzierżawcę albo zarządcę obwodu łowieckiego łąk śródleśnych i przyleśnych	ha	0.00	0.00	0.00	0.00
7. Masa i rodzaj karmy	X	X	X	X	X
a) objętościowa sucha	tona	0.00	0.00	0.00	0.00
b) objętościowa soczysta	tona	0.00	0.00	0.00	0.00
c) treściwa	tona	0.00	0.00	0.00	0.00
d) sól	tona	1.00	0.13	0.00	0.13
8. Wielkość szkód wyrządzonych w uprawach i płodach rolnych przez dziki, łosie, jelenie, daniela i sarny	X	X	X	X	X
- powierzchnia zredukowana	ha	4.00	0.00	0.00	4.00
- kwota wypłaconych odszkodowań łowieckich	tys. zł	10.00	0.00	0.00	10.00
9. Koszty poniesione na prowadzenie gospodarki łowieckiej	tys. zł	8.00	28.00	28.00	8.00

## III. Informacja o przychodach ze sprzedaży tusz zwierzyny płowej.

1	2	3	4	5	6
1. Przychody ze sprzedaży tusz zwierzyny płowej w obwodzie łowieckim	tys. zł	12.00	9.73	18.00	12.00

IV. Dane dotyczące zwierząt łownych.

a) zwierzyna gruba

Gatunki zwierząt łownych	Liczba zw. łow. planow. do poz. w łow. roku gosp. popr. rok gosp. na który sporządzono rpl.		Liczba zw. łow. pozyskanych w łow. roku gosp. popr. łow. rok gosp. na który sporządzony jest rpl.			Liczba ubytków zw. grubej powstałych w łow. roku gosp. popr. łow. rok gosp. na który sporządzono rpl. w szt.		Liczba zw. łow. zasiedl. w łow. r. gosp. popr. łow. r. gosp. na który sporządzono rpl.	Szacowana liczebność zwierząt łownych na dzień 10 marca 2023r.	Planowana do zasiedlenia liczba zw. łownych.	Planowana liczebność zwierzyny grubej w dniu poprzedzającym dzień rozpoczęcia okresu polowań	Optymalna liczba zwierząt zaplanowanych do pozyskania w łow. roku gosp. na który sporządzono rpl.		Minimalna i maksymalna liczba zwierząt zaplanowana do pozyskania w łow. roku gospodarczym, na który sporządzono rpl.			
	odstrzał szt.	odłów szt.	ogółem szt.	odstrzał szt.	odłów szt.	ogółem	w tym odstrzał sanitarny	szt.	szt.	szt.	szt.	odstrzał szt.	odłów szt.	odstrzał szt.		odłów szt.	
														min	max	min	max
1	2	3	4	5	6	7	8	9	10	11	12	13	14	15	16	17	18
Łoś razem	-	-	-	-	-	-	-	-	-	-	-	-	-	-	-	-	-
a) byki razem	-	-	-	-	-	-	-	-	-	-	X	-	X	X	X	X	X
- selekcyjne	-	-	-	-	-	-	-	X	X	-	X	-	X	X	X	X	X
- łowne	-	-	-	-	-	-	-	X	X	-	X	-	X	X	X	X	X
b) klepy	-	-	-	-	-	-	-	-	-	-	X	-	X	X	X	X	X
c) łoszaki	-	-	-	-	-	-	-	-	-	-	X	-	X	X	X	X	X
Jeleń szlachetny razem	6	-	4	4	-	-	-	-	11	-	14	3	-	3	3	-	-
a) byki razem	4	-	2	2	-	-	-	-	3	-	X	1	X	X	X	X	X
- selekcyjne	2	-	-	-	-	-	-	X	X	-	X	1	X	X	X	X	X
- łowne	2	-	2	2	-	-	-	X	X	-	X	-	X	X	X	X	X
b) łanie	1	-	1	1	-	-	-	-	6	-	X	1	X	X	X	X	X
c) cieleta	1	-	1	1	-	-	-	-	2	-	X	1	X	X	X	X	X
Daniel razem	-	-	-	-	-	-	-	-	-	-	-	-	-	-	-	-	-
a) byki razem	-	-	-	-	-	-	-	-	-	-	X	-	X	X	X	X	X
- selekcyjne	-	-	-	-	-	-	-	X	X	-	X	-	X	X	X	X	X
- łowne	-	-	-	-	-	-	-	X	X	-	X	-	X	X	X	X	X
b) łanie	-	-	-	-	-	-	-	-	-	-	X	-	X	X	X	X	X
c) cieleta	-	-	-	-	-	-	-	-	-	-	X	-	X	X	X	X	X
Sarna razem	66	-	65	63	-	2	-	-	180	-	220	45	-	41	50	-	-
a) kozły razem	31	-	30	28	-	2	-	-	55	-	X	17	X	X	X	X	X
- selekcyjne	22	-	21	20	-	1	-	X	X	-	X	12	X	X	X	X	X
- łowne	9	-	9	8	-	1	-	X	X	-	X	5	X	X	X	X	X
b) kozy	30	-	30	30	-	-	-	-	95	-	X	23	X	X	X	X	X
c) kozłeta	5	-	5	5	-	-	-	-	30	-	X	5	X	X	X	X	X
Muflon razem	-	-	-	-	-	-	-	-	-	-	-	-	-	-	-	-	-
a) tryki	-	-	-	-	-	-	-	-	-	-	X	-	X	X	X	X	X
b) owce	-	-	-	-	-	-	-	-	-	-	X	-	X	X	X	X	X
c) jagnięta	-	-	-	-	-	-	-	-	-	-	X	-	X	X	X	X	X
Dzik razem	25	-	15	15	-	10	10	-	8	-	24	X	20	-	X	-	X

## b) zwierzyna drobna

Gatunki zwierząt łownych	Liczba zw. łow. planow. do poz. w łow. roku gosp. na który sporządzono rpl.		Liczba zw. łow. pozyskanych w łow. roku gosp. poprz. łow. rok gosp. na który sporządzony jest rpl.		Liczba zw. łow. zasiedl. w łow. r. gosp. poprz. łow. r. gosp. na który sporządzono rpl.	Szacowana liczebność zwierząt łownych na dzień 10 marca.	Planow. do zasiedleń liczba zw. łownych.	Optymalna liczba zwierząt zaplanowanych do pozyskania w łow. roku gosp. na który sporządzono rpl.		Minimalna i maksymalna liczba zwierząt zaplanowana do pozyskania w łow. roku gospodarczym, na który sporządzono rpl.			
	odstrzał szt.	odłów szt.	odstrzał szt.	odłów szt.	szt.	szt.	szt.	odstrzał szt.	odłów szt.	odstrzał szt.		odłów szt.	
										min	max	min	max
1	2	3	4	5	6	7	8	9	10	11	12	13	14
Lis	60	-	12	-	-	50	-	60	-	51	69	-	-
Borsuk	6	-	-	-	-	5	-	8	-	7	9	-	-
Szakał złocisty	-	-	-	-	-	-	-	-	-	-	-	-	-
Kuna leśna	6	-	-	-	-	2	-	2	-	2	2	-	-
Kuna domowa	2	-	-	-	-	2	-	2	-	2	2	-	-
Norka am.	-	-	-	-	-	5	-	5	-	4	6	-	-
Tchórz	3	-	-	-	-	2	-	2	-	2	2	-	-
Zając	-	-	-	-	-	55	-	-	-	-	-	-	-
Dziki królik	-	-	-	-	-	-	-	-	-	-	-	-	-
Jarząbek	-	-	-	-	-	-	-	-	-	-	-	-	-
Bażant	10	-	-	-	-	35	-	10	-	9	12	-	-
Kuropatwa	-	-	-	-	-	30	-	-	-	-	-	-	-
Gęś gęgawa	25	-	-	-	-	X	-	25	-	21	29	-	-
Gęś zbożowa	25	-	-	-	-	X	-	30	-	26	35	-	-
Gęś białoczelna	50	-	-	-	-	X	-	25	-	21	29	-	-
Krzyżówka	60	-	-	-	-	X	-	30	-	26	35	-	-
Cyraneczka	10	-	-	-	-	X	-	10	-	9	12	-	-
Głowienka	10	-	-	-	-	X	-	10	-	9	12	-	-
Czernica	10	-	-	-	-	X	-	10	-	9	12	-	-
Gołąb grzywacz	40	-	-	-	-	X	-	30	-	26	35	-	-
Słonka	-	-	-	-	-	X	-	-	-	-	-	-	-
Łyska	5	-	-	-	-	X	-	-	-	-	-	-	-

V. Dane dotyczące zwierząt zaliczonych do inwazyjnych gatunków obcych (IGO) zagrażających UE lub Polsce.

Zwierzęta zaliczone do IGO.	Liczba zwierząt zaliczonych do IGO zaobserwowanych w obwodzie łowieckim, w łowieckim roku gospodarczym poprzedzającym rok, na który sporządzony jest rpt.	Liczba zwierząt zaliczonych do IGO pozyskanych w drodze polowań lub działań zaradczych w obwodzie łowieckim, w łowieckim roku gospodarczym poprzedzającym rok, na który sporządzany jest rpt.
1	2	3
Burunduk	0	
Koati	0	
Mangusta złocista	0	
Mundżak	0	
Nutria	0	
Jenoty	15	3
Pizmaki	0	0
Szopy pracze	50	43
Wiewiórczak rdzawobrzuchy	0	
Wiewiórka czarna	0	
Wiewiórka szara	0	
Bizon	0	
Bóbr kanadyjski	0	
Jeleń aksis	0	
Jeleń sika razem	0	
Jeleń wirginijski	0	
Maral	0	
Wapiti	0	
Gęsiówka egipska	0	
Ibis czczony	0	
Majna brunatna	0	
Sterniczka jamajska	0	
Wrona orientalna	0	
Bernikla kanadyjska	0	

VI. Uzgodnienia i opinie

a) uzgodnienia

POLSKI ZWIĄZEK ŁOWIECKI  
ZARZĄD OKRĘGOWY  
ul. Waryńskiego 43  
71-316 Szczecin  
tel. 91 4973 157, 91 4872 688, fax 91 4314 451

Łowczy Okręgowy  
Zarządu Okręgowego PZŁ w Szczecinie  
Damian Pizoń

16.03.2023

Polski Związek Łowiecki

(data, podpis)

b) opinie

1. Wójt (burmistrz, prezydent miasta)

pozytywnie opiniuję

WÓJTA  
mgr Aline Werstak

GMINA WARNICE  
74-201 Warnice 66  
woj. zachodniopomorski  
NIP 8531457392, Regon 7

Bez uwagi

Z up. WÓJTA GMINY  
Czesław Kopański  
Zastępca Wójta

GMINA DOLICE  
73-115 Dolice, ul. Ogrodowa 16  
woj. zachodniopomorskie  
NIP 854-222-62-07  
Regon 811685651

22.03.2023r. Z up. WÓJTA  
Dorota Mazur  
Zastępca Wójta

(data, podpis)

2. Izba rolnicza

PREZES ZARZĄDU

Zy. Anna Borah  
Andrzej Karbowy

ZACHODNIOPOMORSKA  
IZBA ROLNICZA

70-028 Szczecin, ul. Chmielewskiego 22A/9  
tel. (91) 4844 072, fax (91) 4824 027

GMINA STARGARD  
73-110 Stargard  
Rynek Staromiejski 5  
tel. 91/561 34 10  
NIP 854-22-30-947

14.03.23r.

(data, podpis)

3. Polski Związek Łowiecki\*

.....  
.....  
.....

.....  
(data, podpis)

4. Dyrektor parku narodowego\*\*

.....  
.....  
.....

.....  
(data, podpis)

5. Opinia uprawnionych do rybactwa\*\*\*

.....  
.....  
.....

.....  
(data, podpis)

\* dla obwodów wyłączonych z wydzierżawienia

\*\* dla obwodów graniczących z parkiem narodowym

\*\*\* dla obwodów na terenie których znajduje się obręb hodowlany