

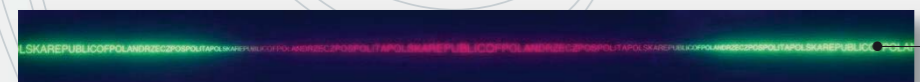

Od listopada 2013 roku zostanie wprowadzony do obiegu zmodyfikowany Dowód Osobisty. Dokument powstał na bazie obecnego wzoru dowodu.

Modyfikacja nie spowodowała zmiany wzoru dokumentu. Nowe dokumenty rozpoczynają się serią AXI od numeru x00001.

Usunięto nitkę znajdującą się na rewersie karty, nad polem odczytu maszynowego. W zmodyfikowanym wzorze nitkę zastąpiono wielobarwnym paskiem, świecącym pod wpływem działania światła ultrafioletowego, niewidocznym w świetle dziennym. Pasek zawiera mikrodruk pozytywowy treści „RZECZPOSPOLITAPOLSKAREPUBLICOPOLAND” i przejście kolorystyczne widzialne w UV według następującej sekwencji kolorów: zielony-czerwony-zielony.



Zmodyfikowano zabezpieczenie CLI znajdujące się w prawym górnym rogu na rewersie karty. Modyfikacja poprawiła wyrazistość poszczególnych obrazów znajdujących się w tym elemencie (PESEL, data). Dodatkowo element graficzny w postaci czerwonych liter POL uzupełniający obraz w polu CLI zmienia się z pozytywowego w negatywowy. Oznacza to, że ten sam obraz w zależności od kąta obserwacji może być jasny lub ciemny.

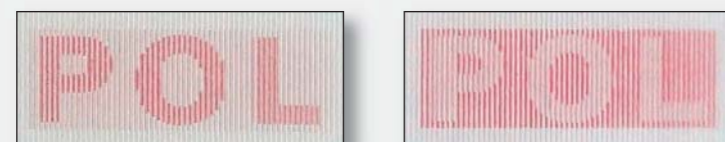

## NOWE ZABEZPIECZENIA DOWODU OSOBISTEGO

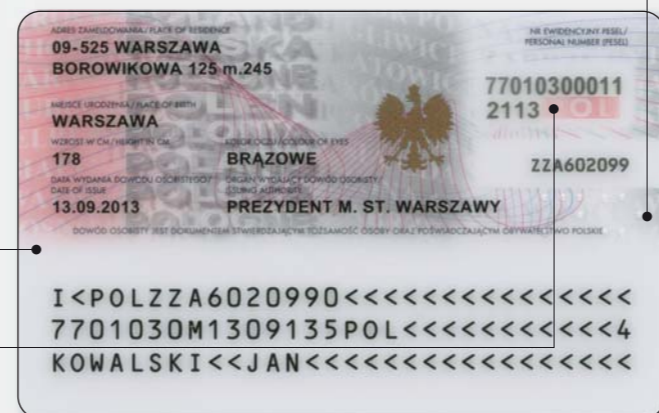

Zmodyfikowano znak identyfikacyjny dokumentu w postaci napisu DO wykonanego alfabetem Braille'a, poprawiając jego czytelność.



Na awersie wprowadzono przezroczyste wypukłe elementy wyczuwalne dotykiem na powierzchni karty.

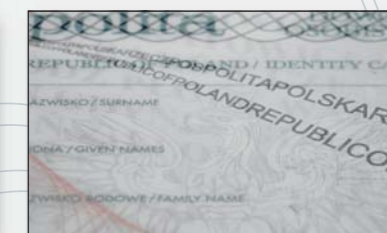
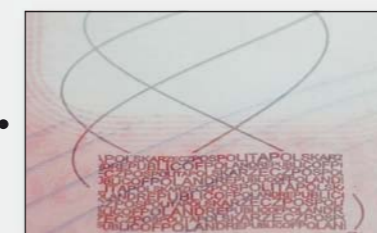

Nieznacznie zmienił się hologram umiejscowiony w prawym dolnym rogu na awersie dokumentu. Zachowano główne elementy znaku: reliefowy kontur Polski oraz stylizowane litery RP. W dalszym ciągu jest to element o metaliczno-srebrnym połysku.

